

# Procedimiento de PENSIÓN DE JUBILACIÓN

de la Seguridad Social

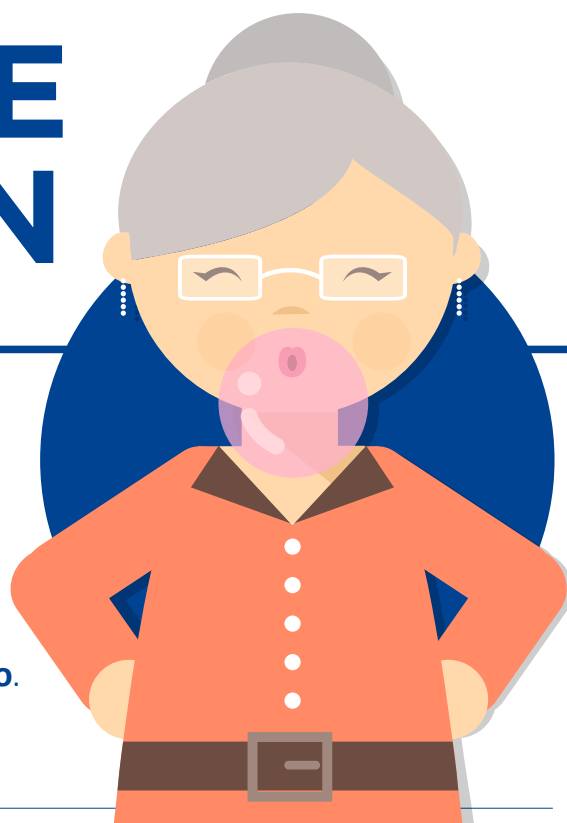

## ¿QUÉ ES?

Es una prestación económica que consiste en una **pensión vitalicia**, única e imprescriptible, que se concede al trabajador cuando, a causa de la **edad, cesa en tel trabajo**.

Es un derecho.

## TRÁMITES

• **Cumplimentar el modelo de solicitud de la pensión de jubilación.**

• **La documentación personal y la específica que se indica en el modelo de solicitud**

DÓNDE



• En cualquiera de los centros de atención e información de la **Seguridad Social** del Instituto Nacional de la Seguridad Social (INSS).

• Trabajadores del Mar: en las direcciones provinciales del Instituto Social de la Marina (ISM).

## CUÁNDO

Trabajadores

• **En alta:** Pueden presentar la solicitud de pensión de jubilación dentro de los tres meses anteriores o posteriores a la fecha de cese en el trabajo.

• **Más de 3 meses después del cese:** Los efectos económicos de la pensión se producen con una retroactividad máxima de tres meses desde la de la presentación de la solicitud.

• **Pago:** A partir del día siguiente a la fecha de cese en la actividad.



**HASTA...** el fallecimiento del pensionista.